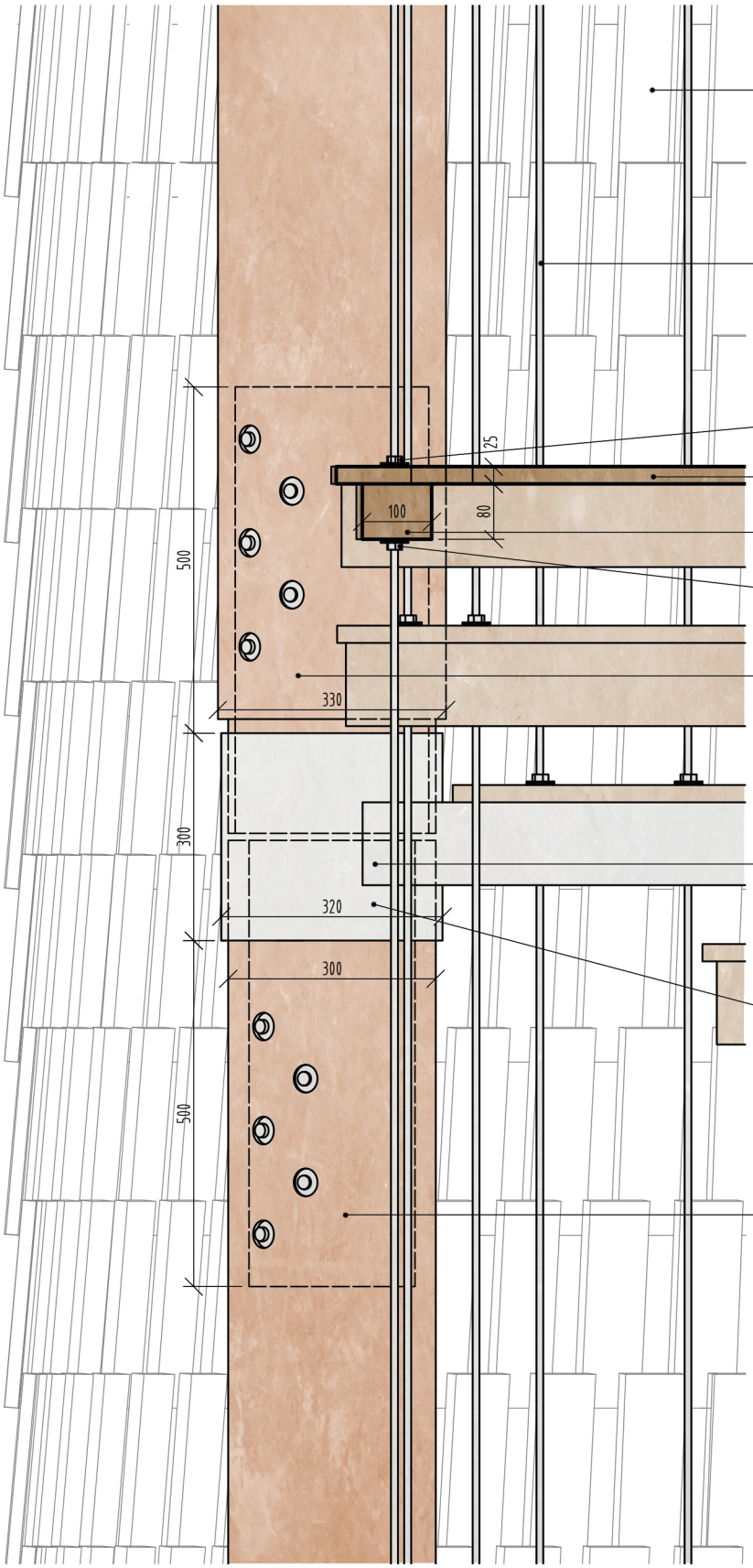

PLÁŠŤ BUDOVY Z OPALOVANÉHO ŠTÍPANÉHO ŠINDELE FIXOVANÉHO NA VYNÁŠEJÍCÍ NEREZOVOU SÍŤ

OCELOVÁ TÁHLA VYNÁŠEJÍCÍ STUPNĚ A TVOŘÍCÍ ZÁBRANU PROTI PROPADNUTÍ

MATKY A PODLOŽKY STABILIZUJÍCÍ STUPNĚ SHORA

HRANĚNÁ PRKNA S PŘIZNANOU SPÁROU - MODŘÍN tl. 25mm

ROZNÁŠECÍ SMRKOVÝ HRANOL 100x80mm

MATKY A PODLOŽKY NESOUCÍ STUPNĚ ZESPODU

NOSNÉ SLOUPY Z ROSTLÉHO SMRKOVÉHO DŘEVA, HORNÍ PRŮMĚR 300mm, DOLNÍ PRŮMĚR 330mm - VYUŽITÍ PŘIROZENÉHO ZUŽOVÁNÍ KMENE PRO VYTVOŘENÍ PŘESAHU A ELIMINACI ZATÉKÁNÍ DO OCELOVÉ PATKY (SPODNÍ KRAJ KMENE ZÚŽEN)

NA VYBRANÝCH MÍSTECH PŘIVAŘENA NA BOTKU SEKUNDÁRNÍ OCELOVÁ KONSTRUKCE ZTUŽUJÍCÍ VZÁJEMNĚ SLOUPY A ZÁROVEŇ TVOŘÍCÍ NOSNOU KONSTRUKCI PODEST SCHODIŠTĚ

OCELOVÁ BOTKA SPOJUJÍCÍ KMENY 300mm, VNĚJŠÍ PRŮMĚR 320mm, UVNITŘ BOTKY PŘIVAŘEN PLECH PRO PŘIPOJENÍ KMENŮ

KMENY PŘIPOJENY ZAPUŠTĚNÝMI ZÁVITOVÝMI TYČEMI S PODLOŽKAMI

SVD 2022

ROZHLEDNA NA ŠEŘÍNĚ

TOMÁŠ LORENC

DETAIL SPOJE DŘEVĚNÉ A OCELOVÉ KONSTRUKCE