

PŮDORYS 1.NP

VÝUKOVÁ VERZE ARCHICADU 1:100

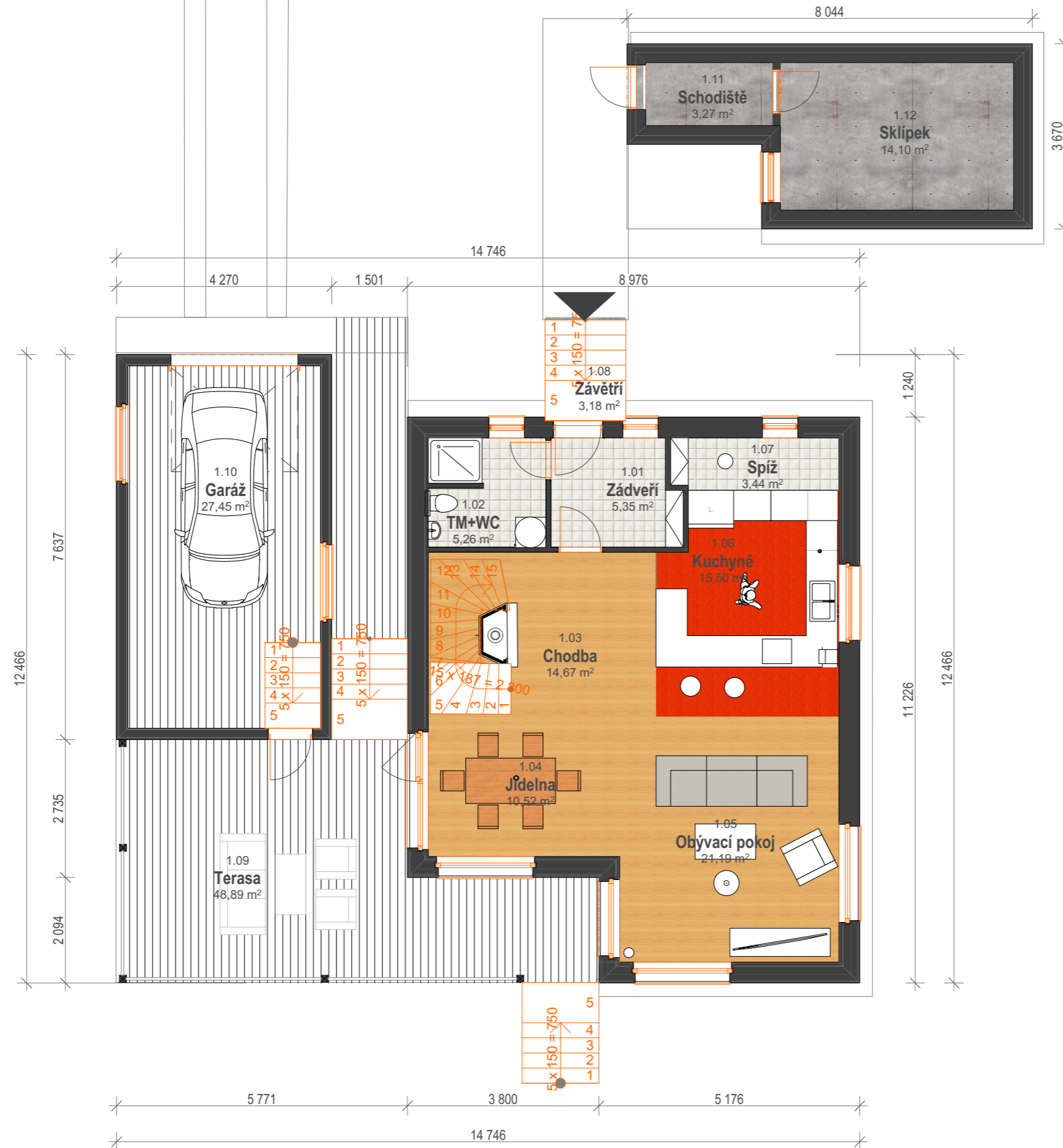
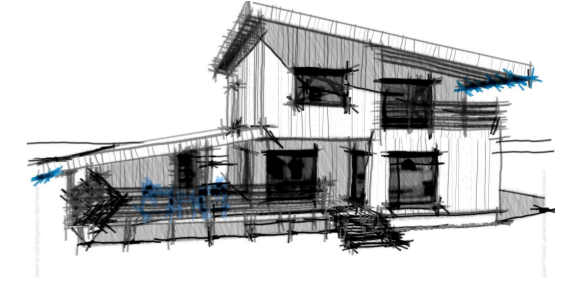

Tabulka místností 1.NP - Interiér

Ozn.	Účel místnosti	Plochy [m ²]
1.01	Závěří	5,35
1.02	TM+WC	5,26
1.03	Chodba	14,67
1.04	Jídlna	10,52
1.05	Obývací pokoj	21,19
1.06	Kuchyně	15,50
1.07	Spíž	3,44
		75,93 m²

Tabulka místností 1.NP - Exteriér

Ozn.	Účel místnosti	Plocha [m ²]
1.08	Závěří	3,18
1.09	Terasa	48,89
1.10	Garáž	27,45
1.11	Schodiště	3,27
1.12	Skřípek	14,10
		96,89 m²

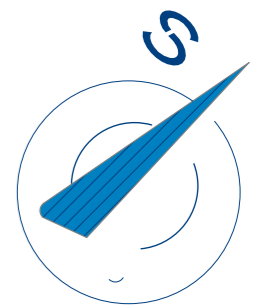

PŮDORYS 1.NP

STAVBA S VŮNÍ DŘEVA
VÝKRESOVÁ DOKUMENTACE NÁVRHU

(květen 2017)



Novostavba RD, Kostelec nad Orlicí
parc.č.: #Adresa stavby2, k.ú.: k.ú. Kostelec n. Orl. 670197, č.p. 2432/3

Zodpovědný architekt

Andrea Bartošová