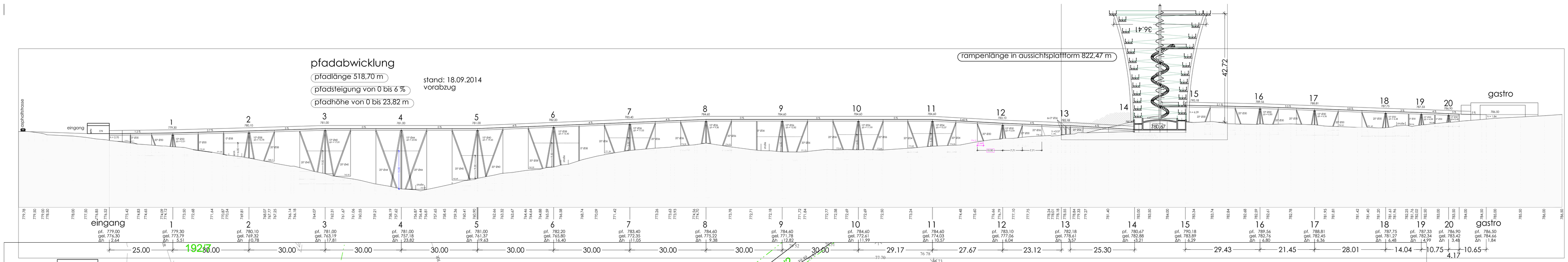

▽	okr. oberkante rohdecke/rohbau
▼	okff oberkante fertiger fussboden
RR	regenrohr
br	brüstungshöhe
	tür- und torhöhen von okff. gemessen
wh	wandhöhe von okff. gemessen
dd	deckendurchbruch
bd	bodendurchbruch
wd	wanddurchbruch
ws	wandschlitz
Ⓡ	rolladen-gurtseite
rs	rauchschutztür mit prüfzeugnis
ds	dichtschliessende tür mit bodendichtung
	kellerziegel
	ziegelmauerwerk
	leichtziegel nach din 105 bl. 2
	betonsteine
	beton b10 c 8/10
	stahlbeton b15 c12/15
	stahlbeton b25 c20/25
	schallschutzwand
	leichtbauwand
h	heizung
l	lüftung
s	sanitär
e	elektro
hkn	heizkörpernische
ak	abluftkamin
ss	sonnenschutz
vd	verdunkelung

alle masse sind verantwortlich auf der baustelle zu prüfen. die zeichnung ist nur in übereinstimmung mit den angaben des statikers gültig. werden abweichungen bzw. unstimmigkeiten festgestellt, so ist umgehend der architekt zu verständigen.

datum	änderung	gez.
04.06.14	fundamente geländerstützen bei kletterschutz	c/h
09.09.14	fundamente: belagsstärke; maßstab	a/p
18.09.14	fundamentgröße	c/h
15.03.16	fundamente: didaktik 1 gespiegelt	a/p
12.09.16	fundamente station 13 geändert; didaktik 1+2 um dreibein ergänzt	a/p
19.09.16	dreibein 18 gedreht; didaktik 2 verschoben; spielstation 1 geändert	a/p
	dreibein 2 gedreht; streben zwischen dreibein 1+2 senkrecht gestellt.	
28.09.16	dreibein 11 (u. 17 gedreht; Strebe 11 zu 12 verschoben; spielstation 3 gespiegelt	a/p
12.10.16	station 13 fundamente von 80/80/110 auf 120/120/110 cm geändert	a/p

so 01 werkplan

baumwipfelpfad krkonose

bauherr:
erlebnis akademie ag
Hafenberg 4 | 93444 Bad Kötzting

Stezka korunami stromu s.r.o.
38278 Lipno nad Vltavou

bauort :
krkonose, janské lázně

architekt josef stöger
weberstrasse 24
94513 schönberg
tel. 08554/94472-0
fax. 08554/94472-29

planinhalt:
pfadverlauf
pfadabwicklung

maßstab	plan-nr.	gezeichnet	erstellt	planstand
1:250/500	wp-so 01	p. a.	07.05.14	12.10.16

vorabzug

e-mail. buero@architekt-stoeger.de