

# ŘEZ AA

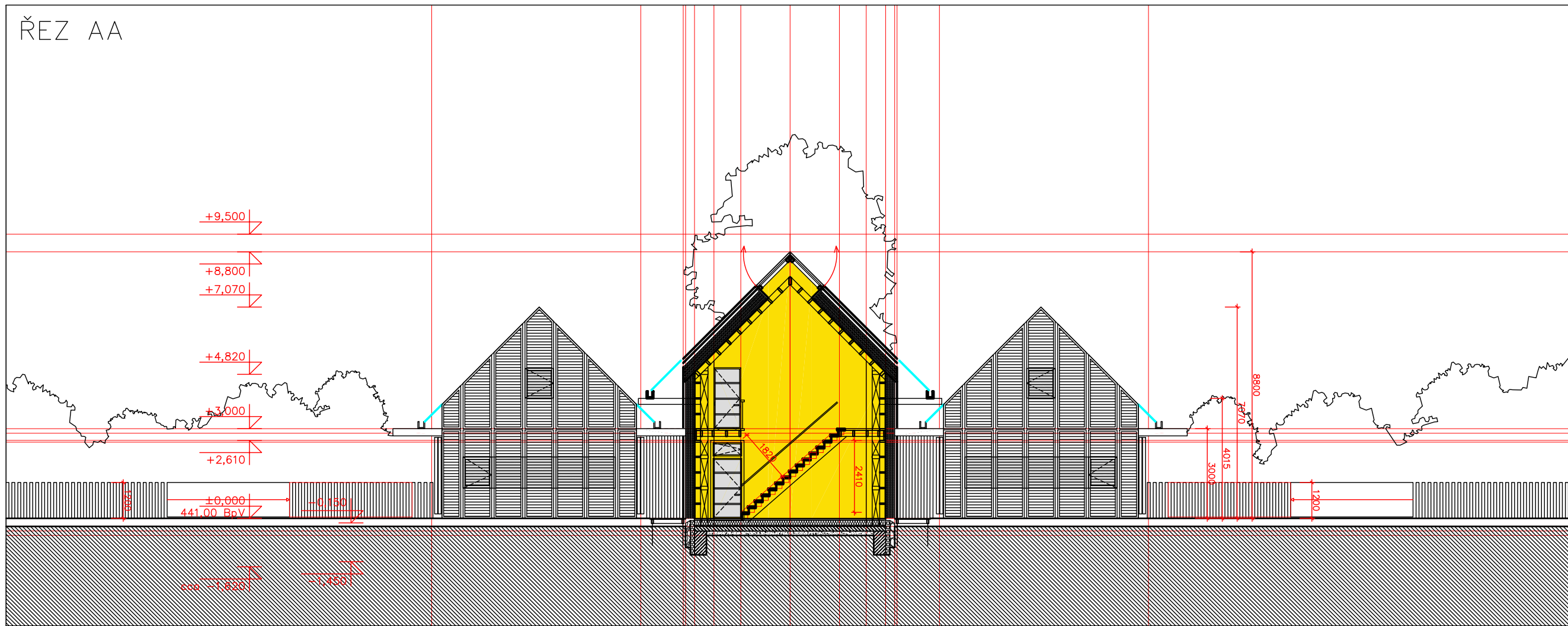

**POZNÁMKY:**  
 Kótováno v milimetrech.  
 Všechny rozměry nutno ověřit na staveništi.  
 V případě nejasností kontaktovat projektanta.  
 Tato dokumentace je určena k projednání záměru. Nelze podle ní stavět.

## LEGENDA:

- obytný prostor
- garáž / sklep
- kámen
- beton
- terén
- štěrk
- hydroizolace
- tepelná izolace
- původní terén
- otvírání oken
- otvírání stínících panelů
- osy
- hranice pozemku
- plot

## POHLEDOVÉ MATERIÁLY:

- dřevo přírodní
- sklo čiré
- kov šedý
- kámen
- bazén
- jezírko

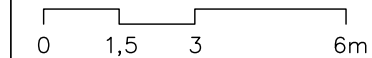

±0,000 = 441,00 BpV

# POHLED ZÁPAD

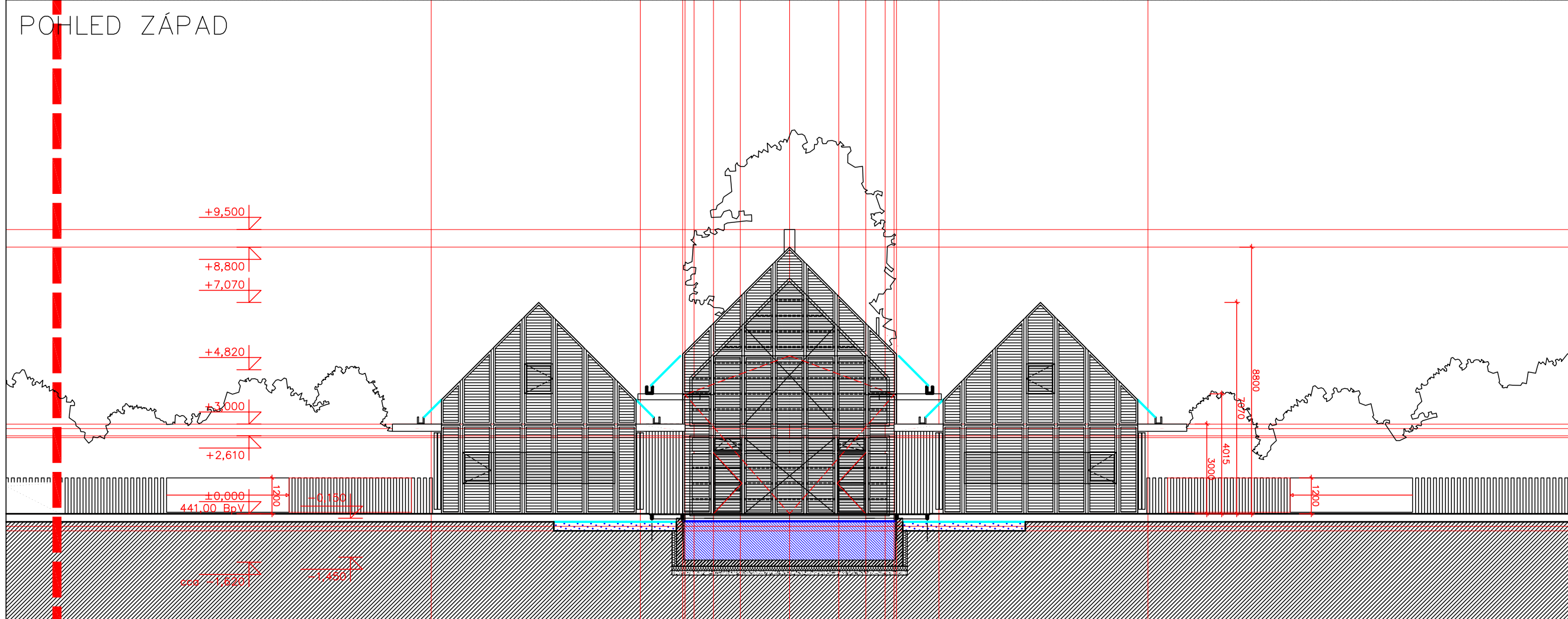

akce **DŮM RAŠKOVICE**  
 stavebník **Vítas, svěřenský fond**  
 adresa **p.č. 213/11 k.ú. Raškovice obec Raškovice**

autor  
 Prof. Ing. arch. Martin Rajniš  
 Ing. arch. Tomáš Kosnar  
 Ing. arch. Jáchym Daniel  
 M. Eng. Tíbor Fránek  
**HAMR s.r.o.**  
 Úvoz 5  
 118 00 Praha1  
 hutarchitektury@gmail.com  
 +420 224 313 634

stupeň **DSP**  
 část **architektonicko-stavební**  
 kreslil **TF, JD, TK, MR**  
 datum **1.9.2021**  
 formát **2xA4**  
 měřítko **1:150**

číslo výkresu **D.1.1.4** paré

výkres **ŘEZ**