

# ŘEZY KONSTRUKCÍ

POHLED JIHOZÁPADNÍ

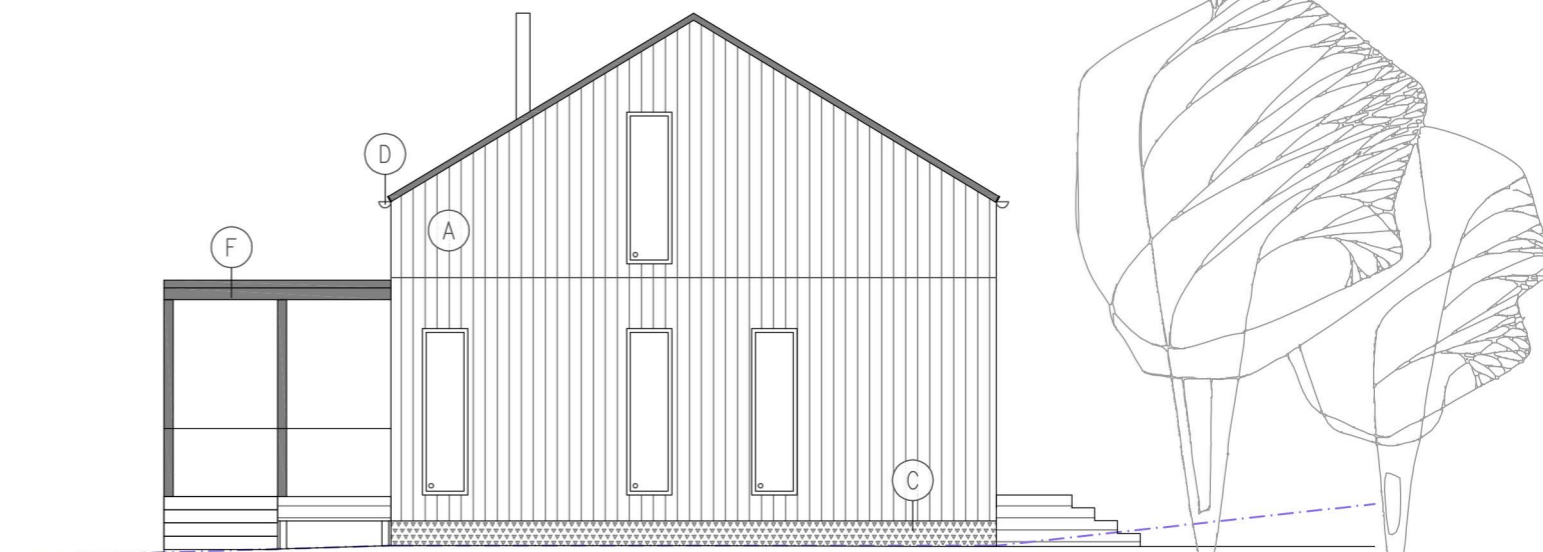

POHLED JIHOVÝCHODNÍ



POHLED SEVEROZÁPADNÍ

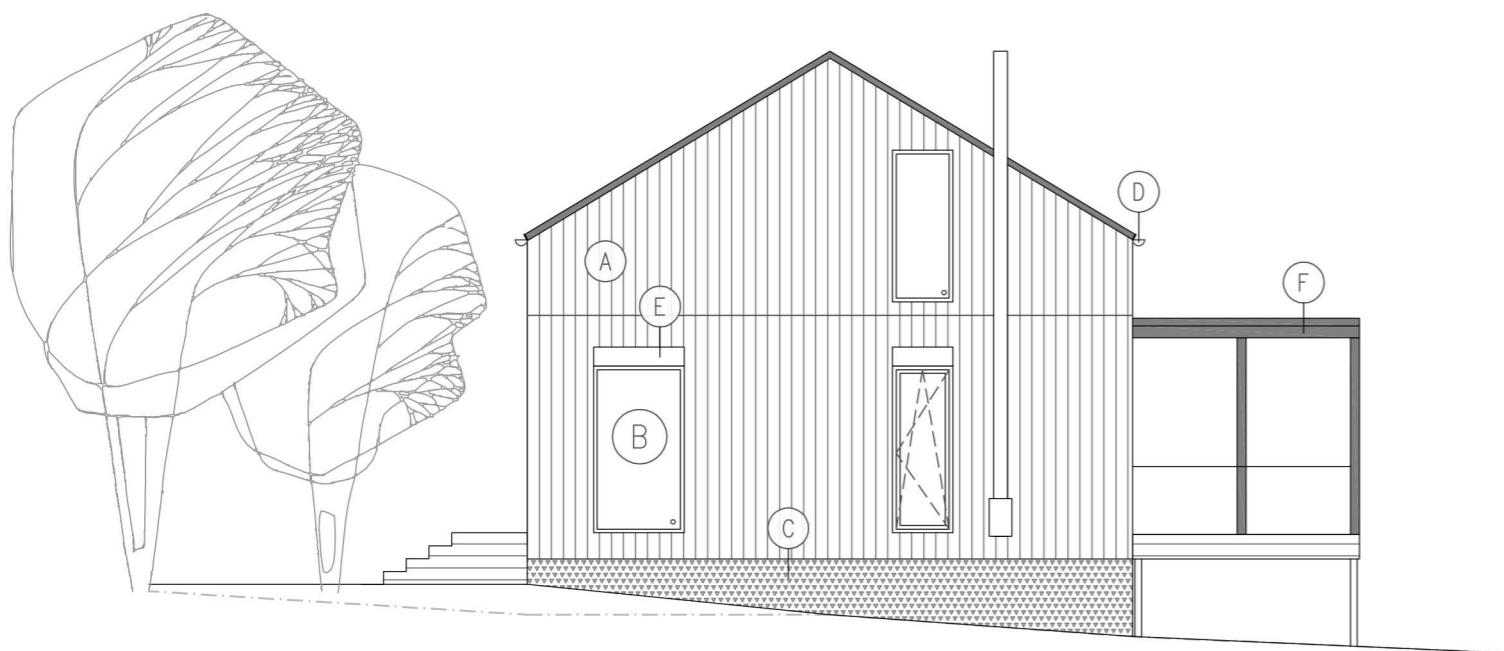

POHLED SEVEROVÝCHODNÍ



- (A) FASÁDNÍ OBKLAD, palubový obklad sibiřský modřín svise, bez ošetření
- (B) DŘEVĚNÁ OKNA A VSTUPNÍ DVEŘE, odstín dle výběru investora
- (C) SOKL Z PERFOROVANÉHO PLECHU, perforovaný plech pozink (šedá)
- (D) OKAP ŠIKMÉ STŘECHY, okapnice odstín šedá
- (E) VNĚJŠÍ ŽALUZIE, s příznaným kastlem, profil Z90, odstín antracit
- (F) DŘEVĚNÁ TERASA S PERGOLOU a extenzivní zelenou střechou

|   |   |                        |   |                |
|---|---|------------------------|---|----------------|
| ZODPOVĚDNÝ PROJEKTANT   | PROJEKTANTKA                                      | VYPRACOVALA            |  |                |
|   | Ing. Gabriela Šmardová                            | Ing. Gabriela Šmardová |   |                |
| INVESTOR  | Michaela Fajnorová, Tolstého 3061/31, 616 00 Brno |                        |   |                |
| MÍSTO STAVBY  | parc. č. 90/3, k. ú. Kořenec                      |                        |   |                |
| <b>DŮM V JABLOŇOVÉM SADU</b><br>parc. č. 90/3, k. ú.: Kořenec |   |                        | FORMÁT: 1x A4   | Paré:          |
|   |   |                        | DATUM: 08/2020  |                |
| <b>POHLEDY</b>  |   |                        | STUPEŇ: STUDIE  |                |
|   |   |                        | MĚŘÍTKO: 1:100  |                |
|   |   |                        | VÝKR. ČÍSLO: <b>D.04</b>  | Část: STAVEBNÍ |